

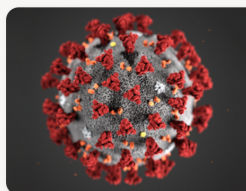

AKTUELT



Koronavirus

[Gå til temasiden](#)

Influensavaksine

[Gå til temasiden](#)

TJENESTER OG RESSURSER

[Beredskaps- og vakttelefoner](#)[Melding og varslng om smittsom sykdom](#)[Laboratorieanalyser](#)

SISTE NYTT

- » Koronasmitte blant ungdom i Norge 05.11.2020
- » Risikorapport 5. november 2020: Behov for betydelig innsats for å begrense spredningen 05.11.2020
- » Covid-19: Rapport for uke 44 04.11.2020
- » Covid-19: Innstramming i råd om avstand og testing 04.11.2020
- » FHI anbefaler innreisekarantene for 3 nye sjukvårdsdistrikt i Finland 03.11.2020

[Se alle nyheter](#)

FORSKNINGSFUNN

- » Mer covid-19 i noen yrkesgrupper 04.11.2020
- » Økende cannabisbruk blant ungdom 27.10.2020
- » Økt bruk av sterke smertestillende medisiner med opioider 21.10.2020
- » Cannabis kan gi lavere fødselsvekt 12.10.2020
- » Dråpesmitte er viktigst, men luftsmitte kan skje i spesielle situasjoner 08.10.2020

[Se alle forskningsfunn](#)

SISTE RAPPORTER OG PUBLIKASJONER



NOTAT Publisert 06.11.2020

Innspill til nasjonal alkoholstrategi (2020-2025)

Innspill til temaer, konkrete mål og tiltak som kan bidra til å nå målet om minst 10 prosent reduksjon av skadelig alkoholbruk innen 2025. Oversendt til Helse- og omsorgsdepartementet 12. juni 2020.

METODEVURDERING Publisert 05.11.2020

Hjemmebasert spesialisthelsetjeneste. Medisinsk avstandsoppfølging - videokonsultasjon (sanntid)

Vi har på oppdrag fra Oslo universitetssykehus utført en mini-metodevurdering om bruk av videokonsultasjon i spesialisthelsetjenesten.

METODEVURDERING Publisert 05.11.2020

Medisinsk avstandsoppfølging - asynkron kommunikasjon

Vi har på oppdrag fra Oslo universitetssykehus utført en mini-metodevurdering om bruk av asynkron kommunikasjon i spesialisthelsetjenesten.

SYSTEMATISK OVERSIKT Publisert 04.11.2020

Arbeidsrettede rehabiliteringstiltak ved langtidssykmelding hos personer med psykiske lidelser

Vi har på oppdrag fra NAV utført en hurtigoversikt om effekten av arbeidsrettede rehabiliteringstiltak for personer som er langtidssykmeldt på grunn av en psykisk lidelse.

SYSTEMATISK OVERSIKT Publisert 04.11.2020

Behandlingsalternativer for sykkelig fedme

Målet for denne hurtigoversikten er å oppsummere funn om effekten av behandlingsalternativer for sykkelig fedme.

FORSKNINGSKARTLEGGING Publisert 02.11.2020

Barn og unges medvirkning i barnevernet

Barne-, ungdoms- og familiedirektoratet (Bufdir) ønsket en oversikt over forskning som har undersøkt barn og unges medvirkning i barnevernet.

[Vis flere](#)

MEST BESØKTE VEILEDERE



VEILEDER

Koronavirus - fakta, råd og tiltak

All informasjon om koronaviruset sars-CoV-2, sykdom, utbredelse samt råd for publikum og helsepersonell. Sidene oppdateres fortløpende



VEILEDER

Vaksinasjonsveilederen

Veilederen inneholder informasjon om vaksiner, vaksinasjonsvirksomhet, vaksinasjonsprogrammene i Norge og vaksinasjon av spesifikke grupper.

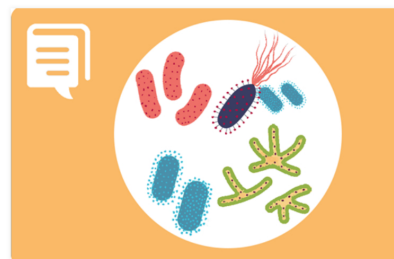

VEILEDER

Smittevernveilederen

Smittevernveilederen er et oppslagsverk om forebygging og kontroll av smittsomme sykdommer. Hovedmålgruppen er ansatte i kommunehelsetjenesten.

[Se alle veiledere](#)

ADRESSE/KONTAKT

Folkehelseinstituttet
Postboks 222 Skøyen
0213 Oslo

Postboks 973 Sentrum
5808 Bergen

Sentralbord: 21 07 70 00
Folkehelseinstituttet@fhi.no
Org nr: 983 744 516

[Beredskapstelefoner](#)

AKTUELT

[Kurs og arrangementer](#)

[Statistikkalender og statistikkbanker](#)

[Søk jobb hos Folkehelseinstituttet](#)

[Områder og avdelinger](#)

[For pressen](#)

ALLE VÅRE

[Studier](#)

[Prosjekter](#)

[Nettbaserte veiledere, håndbøker og rapporter](#)

[Statistikk](#)

[Helseregistre og andre registre](#)

[Helseundersøkelser](#)

[Rapporter og informasjonsmateriell](#)

HOLD DEG OPPDATERT

- [Folkehelseinstituttet](#)
- [Kunnskap for helsetjenesten](#)
- [Folkehelseinstituttet](#)
- [Folkehelseinstituttet](#)
- [Folkehelse Ung](#)
- [Folkehelseinstituttet](#)
- [Folkehelsepodden](#)
- [RSS](#)
- [Nyhetsvarsel](#)



[Om nettstedet](#)

[Innhold A til Å](#)

[Historisk arkiv](#)

[Folkehelseinstituttets personvernerklæring](#)

Folkehelseinstituttets nettsted benytter seg av informasjonskapsler. [Les mer om bruken av cookies i vår personvernerklæring.](#)

Lukk